AGGLOMÉRATION
ROYAN
ATLANTIQUE

Département de
Charente-Maritime
Communes des
Mathes et de La Tremblade

# Aménagement d'une voie verte Route de La Bouverie - Tronçon 58

## COMMUNE DES MATHES

# PA4

## Plan masse des aménagements

Dossier : 250526
Echelle : 1/1000e
N° de Planche : 1/1

LES MATHES
Nature Plein Cadre
LA PALMYRE

sce
Aménagement
& environnement

rue Charles Tellier
17000 LA ROCHELLE
Tél : 05.46.28.35.66
Fax : 02.51.17.29.99
E-mail : sce@sce.fr

| Indice | DATES | MODIFICATIONS | Dessiné | Vérifié |
|---|---|---|---|---|
| A | 11/06/2026 | Première émission | CRR | TSJ |
| B | 24/08/2026 | mise à jour position limite d'agglomération | CRR | TSJ |
|  |  |  |  |  |
|  |  |  |  |  |
|  |  |  |  |  |
|  |  |  |  |  |

## LOCALISATION DE LA LIAISON DOUCE SUR LA COMMUNE DES MATHES

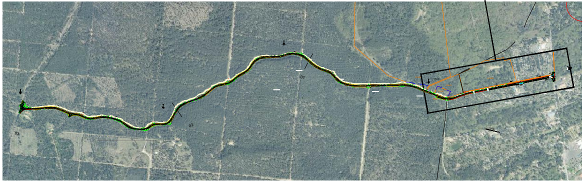

**Révêtements**

| | |
|---|---|
| ▭ | Piste cyclable en sablé calcaire |
| ▨ | Enrobé beige drainant |
| ▦ | Accotement remblais sableux |
| ▭ | Trottoir béton désactivé |
| ▭ | Refection voirie existante en enrobé noir |
| ▩ | Poutre de rive en enrobé |

**Bordures**

| | |
|---|---|
| - - - | Bordure P1 arasée |
| - - - | Caniveau CC1 |
| - - - | Bordure béton l=30 cm - ht 15 cm |
| - - - | Muret béton MVL l=36cm - ht=60cm |

**Nivellement**

| | |
|---|---|
| 10.67 | Côte projet |

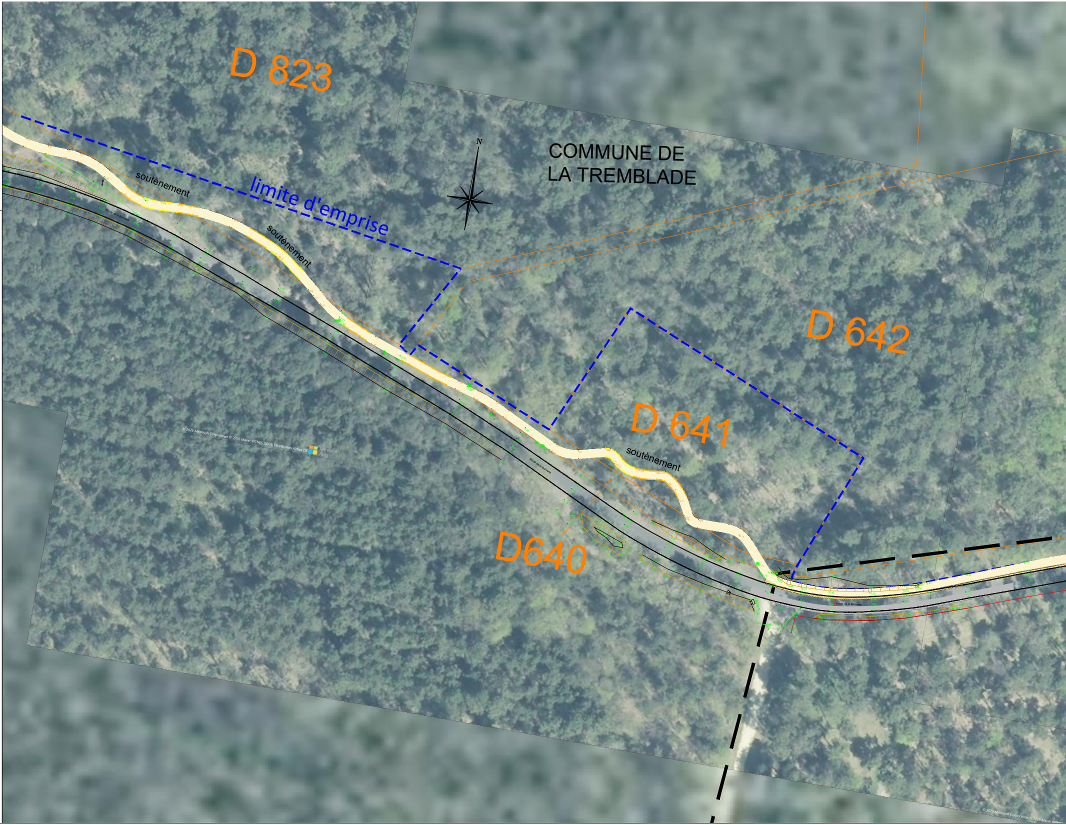
D 823
COMMUNE DE
LA TREMBLADE
N
soutènement
limite d'emprise
soutènement
D 642
D 641
soutènement
D640
© 2026 Microsoft Corporation © 2026 Maxar ©CNES (2026) Distribution Airbus DS

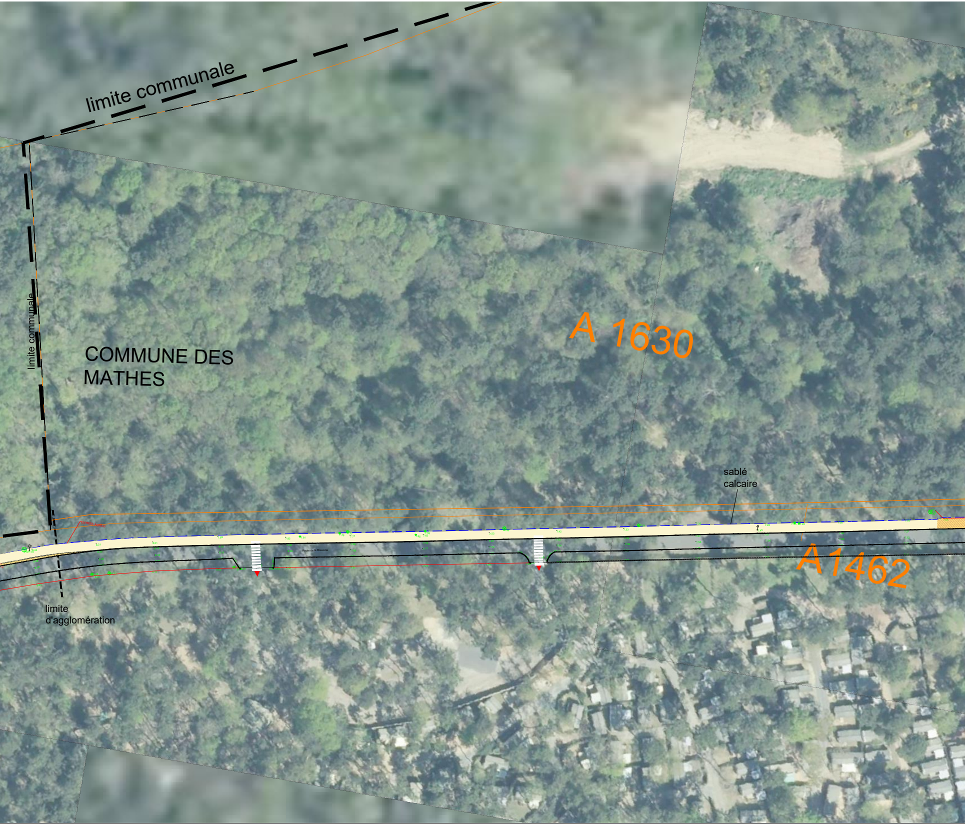
limite communale
limite communale
COMMUNE DES MATHES
A 1630
sablé calcaire
A1462
limite d'agglomération

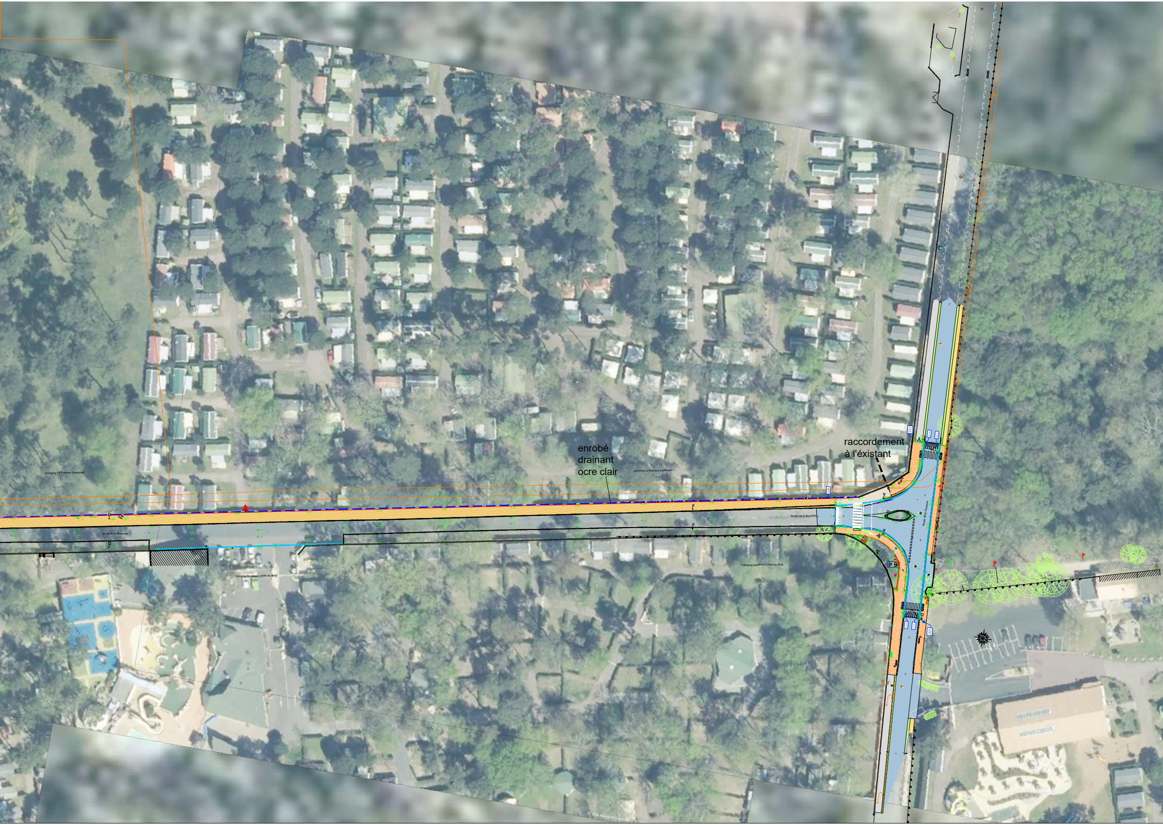
enrobé drainant ocre clair
raccordement à l'éxistant
Camping La Palmyre Estanquet
Camping La Palmyre Estanquet
Route de la Bouverie
Route de la Bouverie
Route de la Fouasse
Camping Sandaya L'Orée du Bois
Camping Sandaya L'Orée du Bois

Signalisation
Ligne continue de marquage stationnement 2u (10cm)
Passage piétons
Dalle podotactile : largeur standard ou largeur réduite pour trottoir d'une largeur ≤1.90m
Figurine cycle
Flèches directionnelles B5
Marquage rampant plateau